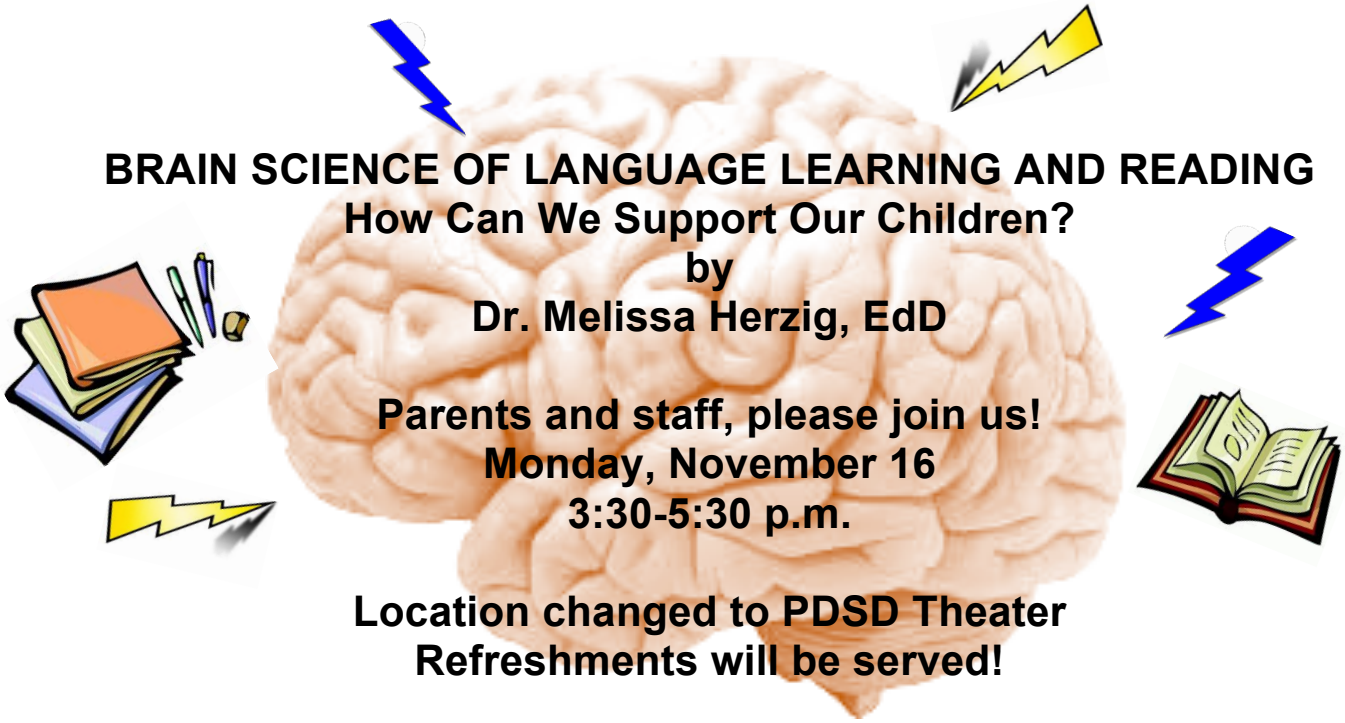

BRAIN SCIENCE OF LANGUAGE LEARNING AND READING

How Can We Support Our Children?

by

Dr. Melissa Herzig, EdD

Parents and staff, please join us!
Monday, November 16
3:30-5:30 p.m.

Location changed to PDSD Theater
Refreshments will be served!

In the past nine years, National Science Foundation's Center Visual Language Visual Learners (VL2) has made some key findings that help us understand how deaf children learn to read and what kind of role ASL plays in our lives. What we understand about ASL and visual learning helps us understand our human brain and learning in ALL children.

Dr. Herzig will share main research findings and what this means for families, schools and policies. She will also share information about resources including apps and a parent information package created to share information and to support reading development. Come and get inspired!

Dr. Melissa Herzig, EdD, is the Education and Research Translation Manager for Visual Language and Visual Learning Lab (VL2) and Associate Director of the PhD program in Educational Neuroscience at Gallaudet University. Her past experiences include being a scholar researcher at several language and cognitive neuroscience labs, teacher, and a lead supervisor for student teachers and interns. She was part of the national K-12 ASL Content Standards Development Team. Her areas of interest include ASL assessments, ASL/English bilingualism, literacy and reading motivation.

ASL and Spanish interpreters will be provided.

Ciencias del Cerebro Del Aprendizaje de Lenguaje y Lectura
¿Cómo Podemos Apoyar a Nuestros Niños?
Por
Dra. Melissa Herzig, EdD

¡Padres de Familia y Miembros del Personal, por favor únase a nosotros!
Lunes, 16 de noviembre
3:30-5:30 p.m.

La locación ha cambiado será en el teatro de PDSD
¡Ofreceremos aperitivos y bebidas!

En los últimos nueve años, La Fundación Nacional para la Ciencia Lenguaje y Aprendizaje Visual (VL2) ha hecho hallazgos claves que nos ayuda entender como los niños sordos aprender a leer y que tipo de papel ASL juega en nuestras vidas. Lo que entendemos sobre ASL y el aprendizaje visual nos ayuda entender nuestro cerebro humano y el aprendizaje en TODOS los niños.

La Dra. Herzig compartirá resultados de la investigación principal y lo que esto significa para las familias, escuelas y las normas. También va a compartir información sobre recursos incluyendo aplicaciones y un paquete de información para padres de familia creado para compartir información y para apoyar el desarrollo de lectura. ¡Venga e inspírese!

La Dra. Melissa Herzig, EdD, es la directora de Educación y Traducción de Investigación para el Laboratorio de Lenguaje y Aprendizaje Visual (VL2) y

Directora Asociada del programa PhD en Neurociencias Educacional en la Universidad Gallaudet. Sus experiencias pasadas incluyen ser investigadora especializada en varios lenguajes y laboratorios en neurociencias cognitiva, profesor, y principal supervisora para profesores estudiantiles y alumnos en prácticas. Fue parte del Equipo de Desarrollo para los Estándares de Contenido ASL k-12. Sus áreas de interés incluyen evaluaciones ASL, ASL/Ingles bilingüismo, alfabetización y motivación de lectura.

Intérpretes del Español y ASL serán proporcionados.